4.
BLIOTECA NAZIONALE
NTRALE - FIRENZE

LA BOHÈME

DE

G. PUCCINI

TRIO

pour

PIANO, FLÛTE et VIOLON

avec CONTRE-BASSE ad libitum

par

ERNEST ALDER

109132 net Fr. 4.- Mk. 3.20

LE MÊME TRIO:

109131 pour PIANO, VIOLON et VIOLONCELLE, avec CONTRE-BASSE ad libitum ---------- net Fr. 4.- Mk. 3.20

109133 pour PIANO, FLÛTE et VIOLONCELLE, avec CONTRE-BASSE ad libitum ---------- „ „ 4.- „ 3.20

G. RICORDI & C.

PARIS – 62, Boulevard Malesherbes, 62 / 12, Rue de Lisbonne, 12 – PARIS

MILAN · NAPLES · ROME · PALERME · LONDRES · LEIPZIG · BUENOS-AIRES

Déposé selon les traités internationaux - Propriété pour tous pays
Tous droits d'exécution, reproduction et d'arrangement réservés

BOOSEY & Cº - NEW-YORK

(Copyright 1904. by G. Ricordi & Co.)
(Printed in Italy)

LA BOHÈME

DE

G. PUCCINI

TRIO

pour PIANO, FLÛTE et VIOLON (ou VIOLONCELLE)
avec CONTRE-BASSE ad libitum

ERNEST ALDER

FLÛTE

2.me ACTE. LE RÉVEILLON

II

Pian

ALL.o FOCOSO

Fl.

ff

f

I

1

ff

Pian

ALL.o VIVACE

(❋)

3

un poco sost.

I

p

f

(❋) Les petites notes ne se jouent qu'à défaut de Violon. C'est à dire pour l'arrangement Piano, Flûte et Violoncelle.

Propriété G. RICORDI & C. Editeurs - Imprimeurs, MILAN.
Tous droits d'exécution, reproduction et d'arrangement réservés.

(Copyright 1904, by G. RICORDI & Co.)

m 109132-33 m

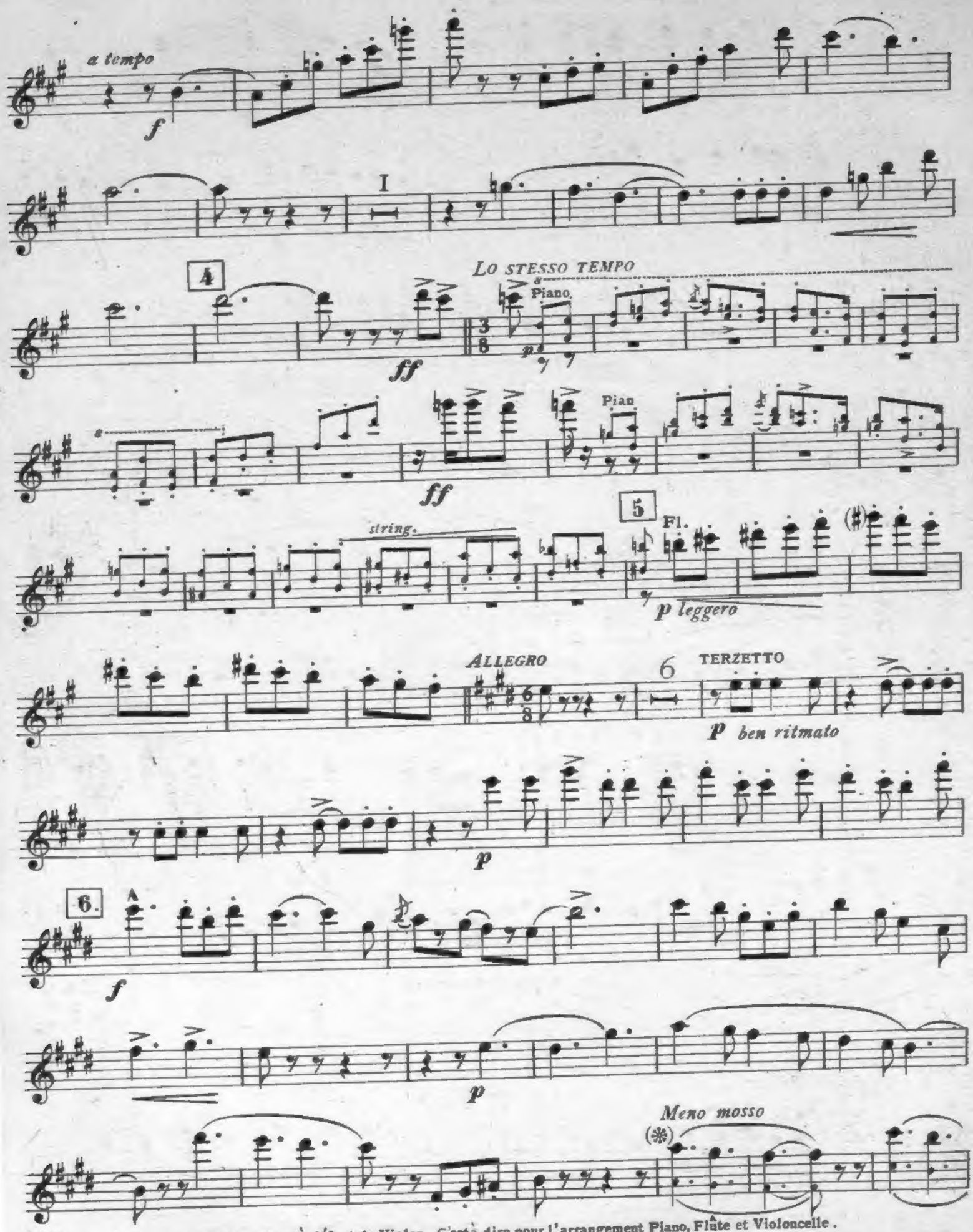

(❋) Les petites notes ne se jouent qu'à défaut de Violon. C'est à dire pour l'arrangement Piano, Flûte et Violoncelle.

FLÛTE

7

risoluto.

f a tempo *poco allarg.* *ff* *f*

Poco meno

p

tr

8

V^os *rall.*

pp

6

rall.

AND.^no MOSSO

dolce cantando

9

mf

p *f* *p*

pp dolce

poco cres.

AND.^te LENTO Fl.

Piano

10

rall.

cres.

(*) Les petites notes ne se jouent qu'à défaut de Violon. C'est à dire pour l'arrangement Piano, Flûte et Violoncelle.

FLÛTE

sostenendo largamente

(*)

allarg. *f* *con grande espressione*

dolciss. *dolcemente*

poco allarg. *molto rall.*

11

pp a tempo *f con anima* *allarg.*

I Pian *f con anima* V.on *pp* Fl. *allarg. dim.* *rit.*

Allegro MODERATO

12

Lento *p*

poco rit. *a piacere* *p a tempo*

poco rall.

Andte MOLTO SOSTENUTO

13

p con anima *cres. poco a poco* *con espressione intensa* *f con grande espan.*

f *a tempo* *rall.* *p*

(*) Les petites notes ne se jouent qu'à défaut de Violon. C'est à dire pour l'arrangement Piano, Flûte et Violoncelle.

I.° TEMPO
AND.te AGITANDO APPENA

14

allarg. calmo

Piano

15

p poco rit.

a tempo

dolciss. cres.

pp corta

pp pp ppp

16 ALL.tto MOSSO

f TEMPO DI VALZER LENTO

17

Pian p

PIÙ LENTO

quasi rit. a tempo

I

appena allarg. a tempo

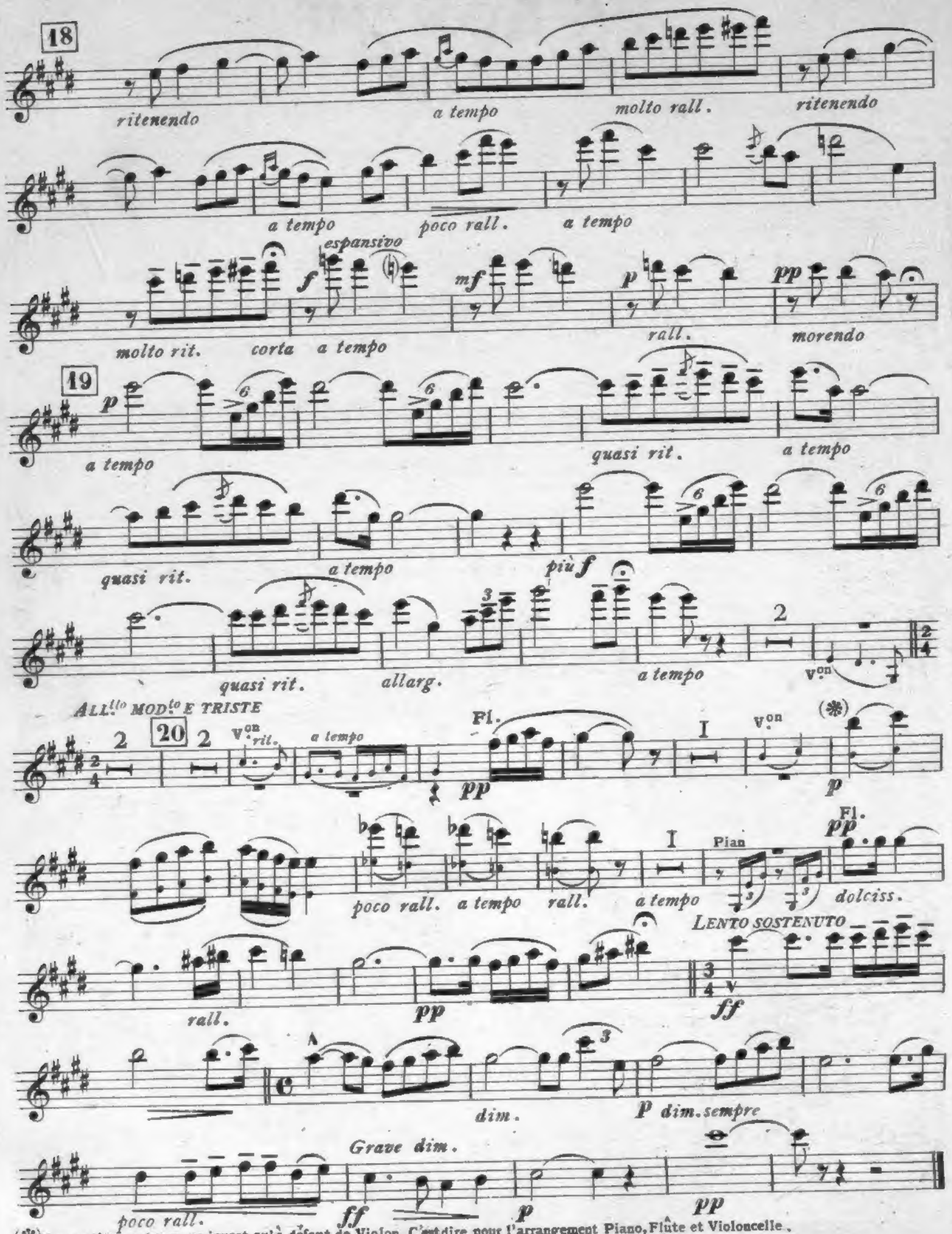

(*) Les petites notes ne se jouent qu'à défaut de Violon. C'est dire pour l'arrangement Piano, Flûte et Violoncelle.

LA BOHÈME
DE
G. PUCCINI

TRIO
— pour PIANO, FLÛTE et VIOLON
— avec CONTRE-BASSE ad libitum

ERNEST ALDER

VIOLON (*Edition B*)

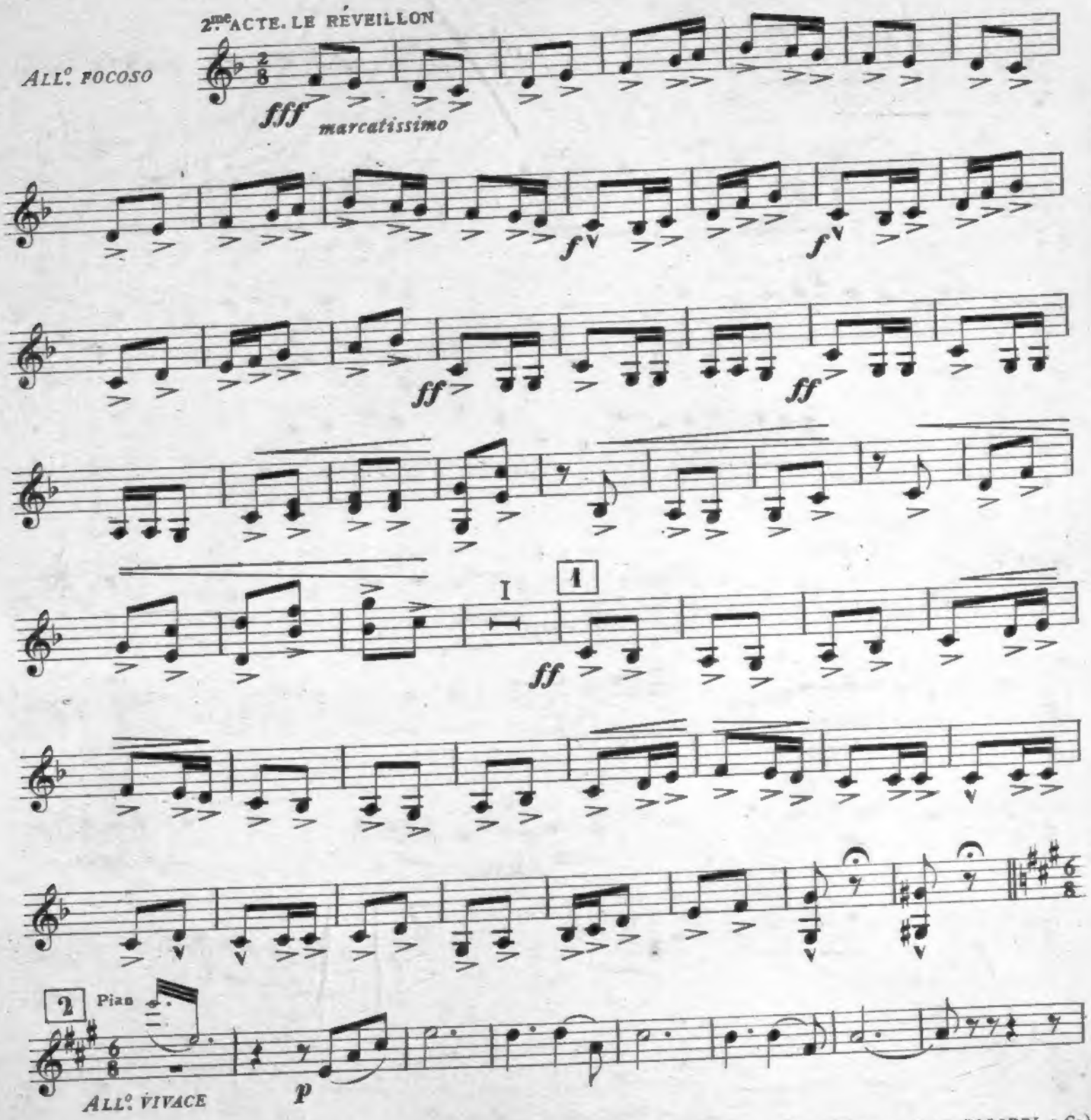

Propriété G. RICORDI & C. Editeurs - Imprimeurs, MILAN.
Tous droits d'exécution, reproduction et d'arrangement réservés.

(Copyright 1904, by G. RICORDI & Co.)

VIOLON

p

3

Sul G

f

ff un poco sost.

ff

4

LO STESSO TEMPO

Piano

ff

Piano

cres.

e string.

Fl.

V.on

5

p leggero

ALLEGRO

f e deciso

TERZETTO

ben ritmato

p

6

f

f

VIOLON

I

p

tr

Meno mosso

p

risoluto

f

a tempo

f

7

poco allarg.

ff

f

Fl.

p

Poco meno

p

8

3

rall.

p

f

3

rall.

3

corta

And.no mosso

p

dolcé cantando

pp

9

mf

2

f

p

pp

Piano

rall.

poco cres.

m

m

VIOLON

And.te LENTO

pp

cres.

allarg.

sostenendo largamente

p

con grande espress.

dolciss.

poco allarg.

molto rall.

a tempo

p dolce

con anima

f con anima

dim.

pp

Pian

rit.

allarg.

12

LENTO

All.o MODERATO

PIZZ.

sfz > p

Fl.

V.on ARCO

pp a tempo

poco rit.

PIZZ.

poco rit.

Fl.

con anima

V.on ARCO

And.te MOLTO SOSTENUTO

p

f con grande espansione

f

allarg.

a tempo

14 I.° Tempo
And.te agitando appena

rall.
sempre pp
allarg.
calmo
PIZZ.
p
ARCO
pp
poco rit.
Fl.
15
pp a tempo
pp
corta
pp
pp
ppp

16 All.tto mosso
p
PIZZ.
Piano
sempre PIZZ.
mf
Più lento
ARCO
sfz
Tempo di valzer lento
17 Fl.
dim.
p
Fl.
I
a tempo
PIZZ.
I
p
appena allarg.
a tempo

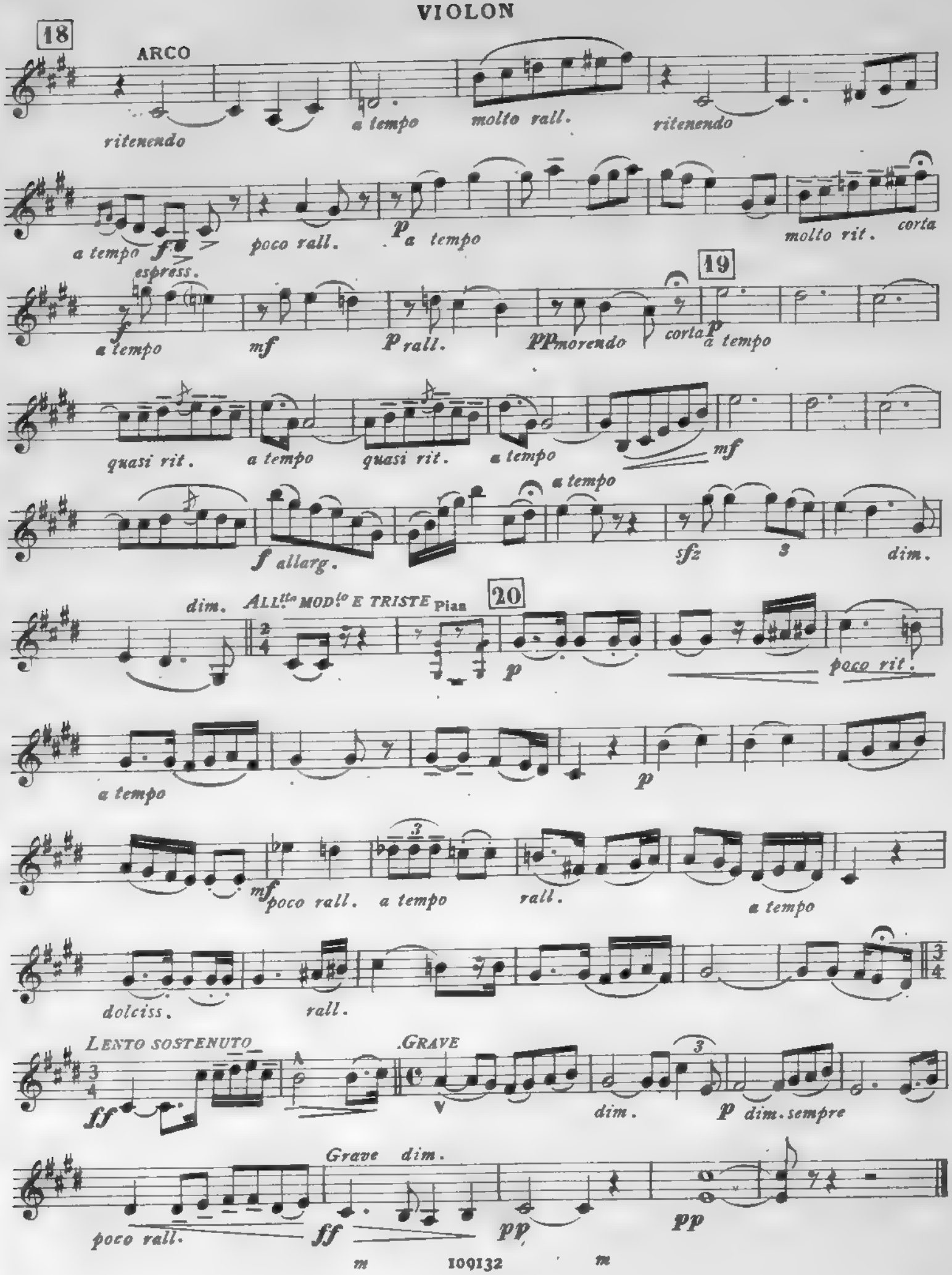
18
ARCO
ritenendo
a tempo
molto rall.
ritenendo
a tempo
f
espress.
poco rall.
p
a tempo
molto rit.
corta
a tempo
mf
p rall.
pp morendo
corta
19
p
a tempo
quasi rit.
a tempo
quasi rit.
a tempo
mf
f allarg.
a tempo
sfz
dim.
dim.
ALL.tto MOD.to E TRISTE
Pian
20
p
poco rit.
a tempo
p
mf
poco rall.
a tempo
rall.
a tempo
dolciss.
rall.
LENTO SOSTENUTO
ff
GRAVE
dim.
p
dim. sempre
poco rall.
Grave
dim.
ff
pp
pp

LA BOHÈME
DE
G. PUCCINI

TRIO

A. pour PIANO, VIOLON et VIOLONCELLE
B. pour PIANO, FLÛTE et VIOLON
C. pour PIANO, FLÛTE et VIOLONCELLE
avec CONTRE-BASSE ad libitum

ERNEST ALDER

CONTRE-BASSE
(ad libitum)

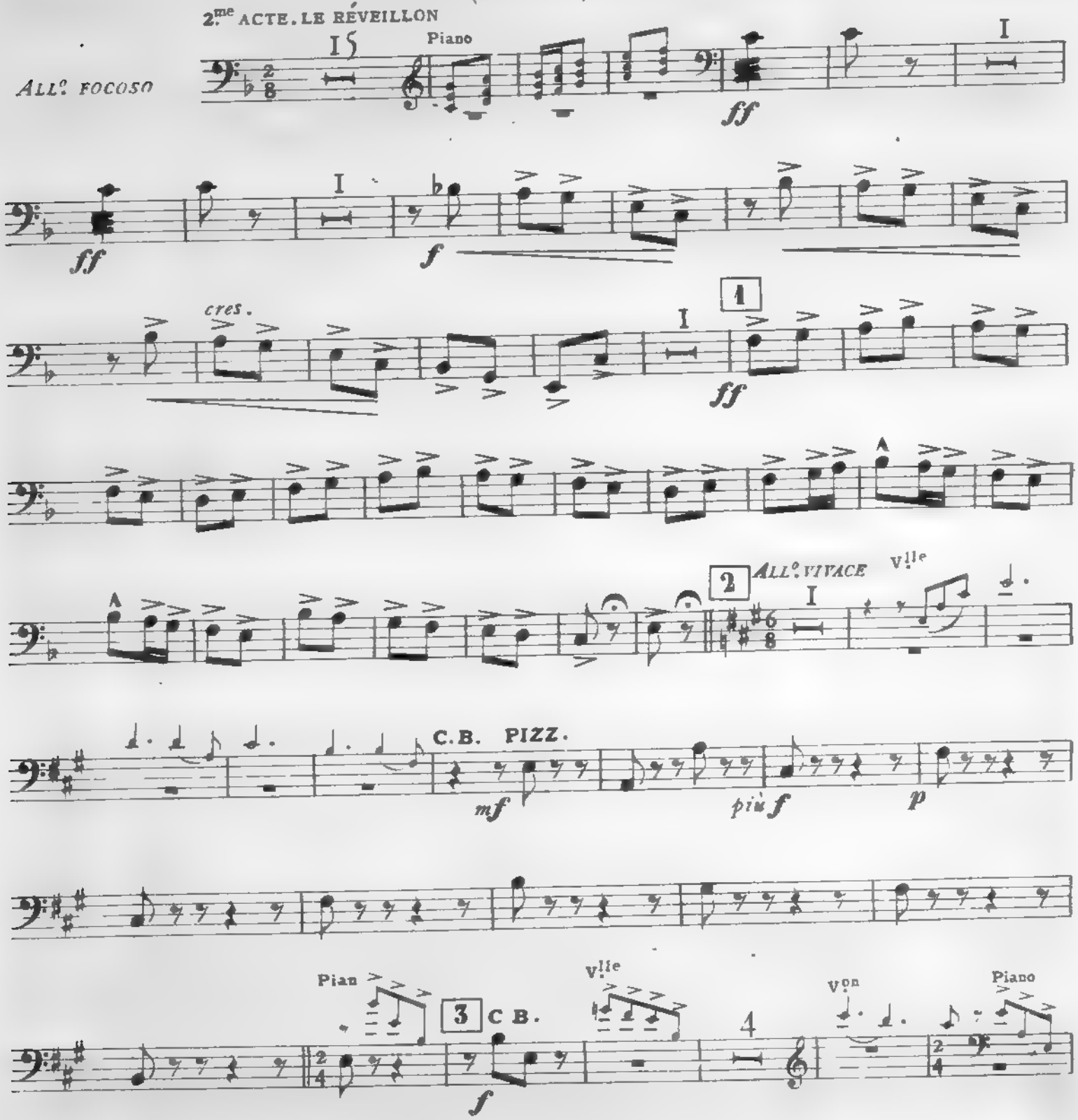

Propriété G. RICORDI & C. Editeurs-Imprimeurs, MILAN.
Tous droits d'exécution, reproduction et d'arrangement réservés.

(Copyright 1904, by G. RICORDI & Co.)
m 109131-32-33 m

CONTRE-BASSE
(ad libitum)

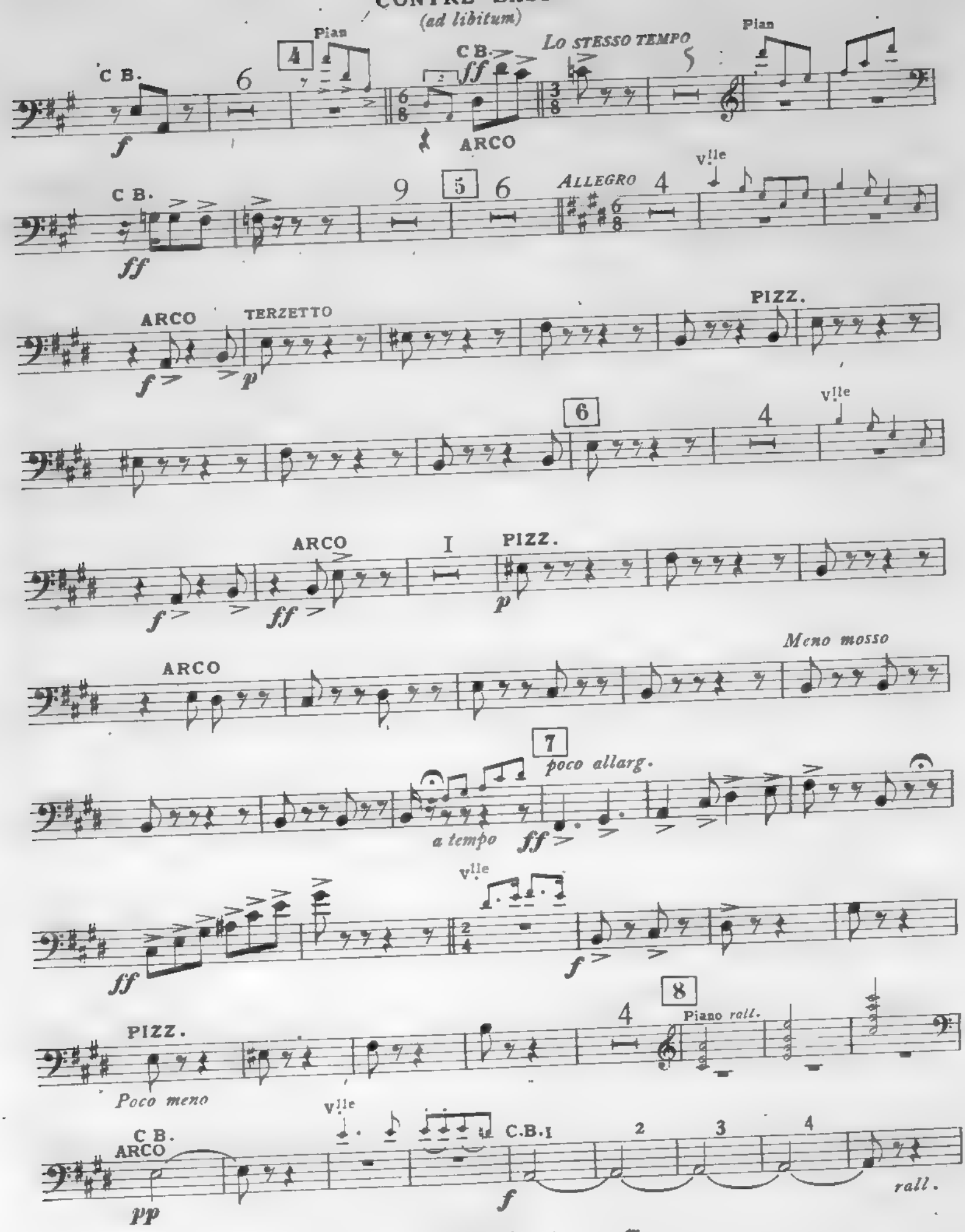

CONTRE-BASSE
(ad libitum)

Vlle

And.no MOSSO

pp PIZZ.

9 8

mf

And.te LENTO

Piano

10

ARCO

rall.

p

pp

pp

PIZZ.

pp

f allarg.

rit. Sost. largamente

ARCO

p

11

PIZZ.

f poco allarg.

molto rall.

pp a tempo

ARCO

allarg.

più cres.

pp

12

Pian

C.B.

PIZZ.

10

4

pp allarg.

rit.

Lento

p

All.to mod.to

a tempo

V.on

rit.

13

And.te sost.o molto

I

I

PIZZ.

CONTRE-BASSE
(ad libitum)

poco allarg. a tempo rall.

And.te AGITANDO APPENA
I.° TEMPO V.on
14 2
allarg. ARCO
calmo
PIZZ.
pp
V.lle

I
V.on C.B.
poco rit.
PIZZ.
15
a tempo
ARCO
p

PIZZ.
molto rit. pp

ARCO
ppp
16 All.tto MOSSO
p

2

Più LENTO
V.lle
Piano
C.B. PIZZ.
p
p

17 TEMPO DI VALZER LENTO
p

quasi rit. a tempo

allarg. a tempo
f

CONTRE-BASSE

(ad libitum)

18 ARCO — *pp ritenendo* — *a tempo* — PIZZ. *p molto rall.* — ARCO *pp ritenendo*

PIZZ. — *I° Tempo* — *p poco rall.* — *p a tempo*

corta *a tempo* ARCO — *rit. molto* *più f* — *p* PIZZ. — *rall.* — 19 ARCO *p*

PIZZ. *quasi rit.* — *pp a tempo* — *quasi rit.* *a tempo*

ARCO — *f* — *f allarg.*

a tempo — PIZZ. — *f* — *p* — ALL^tto MOD^to E TRISTE — *pp*

20 — *poco rit.* *a tempo*

poco rall. — *mf* *dim.*

a tempo — *p* — *rall.* — *a tempo* — *pp* — *pp* *rall.*

2 2 — LARGO SOSTENUTO

Pian — PIZZ. — *Grave* ARCO — *poco rall.* *ff* *dim.* — *pp* — *pp*

à Madame F. DE BROISE

LA BOHÈME

DE

G. PUCCINI

TRIO

A pour PIANO, VIOLON et VIOLONCELLE
B. pour PIANO, FLÛTE et VIOLON
C. pour PIANO, FLÛTE et VIOLONCELLE
avec CONTRE-BASSE ad libitum

ERNEST ALDER

Nota - *Cette partie de Piano est la même pour chacune des trois combinaisons:* A, *ou* B, *ou* C.

2.me ACTE. LE RÉVEILLON

ALL.o FOCOSO

VIOLON

VIOLONCELLE

fff marcatissimo

♩ = 112
ALL.o FOCOSO

fff marcatissimo

sf

sf

sf2

sf2

ff

ff

Propriété G. RICORDI & C. Editeurs-Imprimeurs, MILAN.
Tous droits d'exécution, reproduction et d'arrangement réservés.

(Copyright 1904, by G. RICORDI & Co.)

109131-32-33

f

ff

1

ff

ALL.° VIVACE

p

p

2 ALL.° VIVACE ♩ = 108

ff *fp*

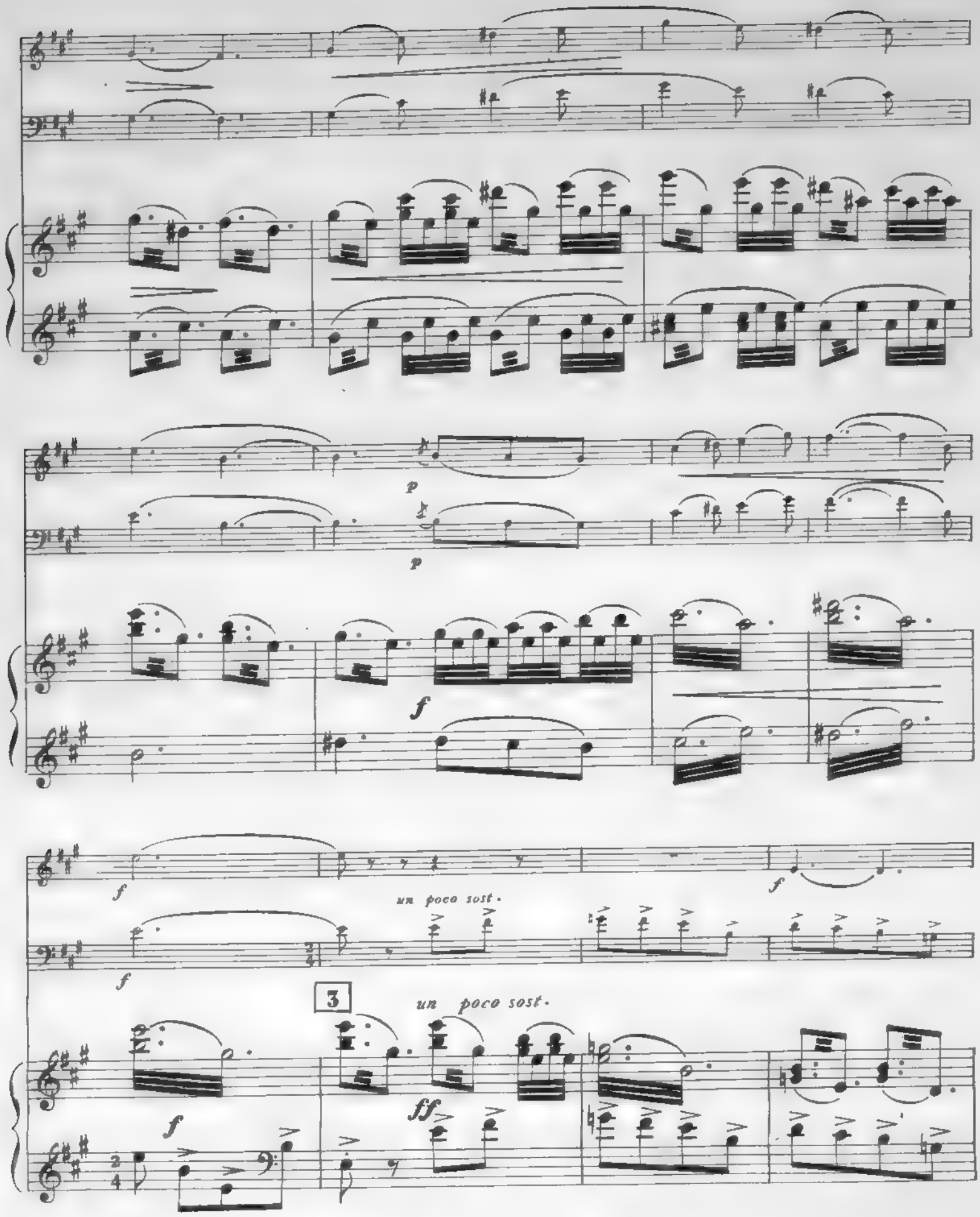
p
p
f
f
f
un poco sost.
3
un poco sost.
ff

a tempo

a tempo

f

f

ff

ff

ff

ff

4

ff

LO STESSO TEMPO

Lo stesso tempo

8

p staccatiss.

ff

ff

ff

p staccatiss.

p leggero

5

cres. e string.

ALLEGRO

leggero

p

f e deciso

ALLEGRO

f e deciso

(TERZETTO)

pp

ben ritmato

pp

(TERZETTO)

pp ben ritmato

p

tr

p

3

f

f

6

f

ff

p
dolce

ff

m

109131 - 32 - 33

m

p

p

p

p

Meno mosso

a tempo

f risoluto

f

Meno mosso

a tempo

f risoluto

poco allarg.

ff

poco allarg.

7

ff

ff

f

Poco meno

pp

p

Poco meno

pp

rall

8

p

p

rall

pp

f

f

rall.

corta

rall.

ANDANTINO MOSSO ♩.= 100.

p dolce cantando

p

pp

ANDANTINO MOSSO ♩.=100

dolce

p

mf

9

mf

pp

f p f mf p pp dolciss.

poco cres. sfz rall. p Pizz.

poco cres. rall. p

ANDANTE LENTO ♩= 52

Arco

pp

ANDANTE LENTO ♩= 52

10

pp

pp

8va ad libitum

cres.

3

3

allarg.

f

Pizz.

rit.

Arco

pp

p molto espress.

sostenendo largamente

allarg.

f

rit.

ppp

p

sostenendo largamente

pp

dolciss.

dolciss.

p dolciss.

poco allarg.

con anima

poco allarg.

con anima

molto rall.

dolcemente

molto rall.

pp a tempo

f con anima

p

f

11

pp a tempo

f con anima

cres.

allarg.

cres.

allarg.

dolce

p

f con anima

f con anima

p

pp *allarg. dim. molto*

pp

allarg. dim. molto

pp

LENTO

Pizz.

p

rit.

p

12

LENTO

ALL.^tto MODERATO ♩= 144

p con semplicità

Arco

sfz p

Pizz.

poco rit.

ALL.^tto MODERATO ♩= 144

poco rit.

p

pp

a piacere

pp a tempo

Arco

pp

col canto

pp a tempo

AND.^te MOLTO SOSTENUTO

poco rall.

p con anima

cres. poco a poco

Pizz.

Arco

p

pp

pp

13

AND.^te MOLTO SOSTENUTO

pp poco rall.

pp con anima

cres. poco a poco

f *con grande espansione*

f *con grande espansione*

f *allarg.*

f *allarg.*

dim.

a tempo

con espressione intensa

rall:

p

a tempo

pp *con espressione intensa*

rall:

I.º TEMPO
Andante agitando appena

pp

pp

14

I.º TEMPO
Andante agitando appena

pp

sostenendo

allarg.

Calmo

p

Pizz.

pp

Calmo

allarg.

pp

Arco

p

poco rit.

pp

poco rit.

col canto

dolciss.

dolciss.

a tempo

15

dolciss.

a tempo

cres.

cres.

dim.

pp

pp

ppp

pp

pp

ppp

pp

pp

ppp

pp

perdendosi

ppp

m.d.

ALLEGRETTO MOSSO

f

p

ALLEGRETTO MOSSO

16

mf *brillante*

p staccato

Pizz.

f

f *affrettando*

PIÙ LENTO

Arco

Pizz.

PIÙ LENTO

TEMPO DI VALZER LENTO

17

TEMPO DI VALZER LENTO

Arco

quasi rit.

a tempo

p

quasi rit.

a tempo

appena allarg.

p

appena allarg.

col canto

a tempo

Pizz.

p

f

f

a tempo

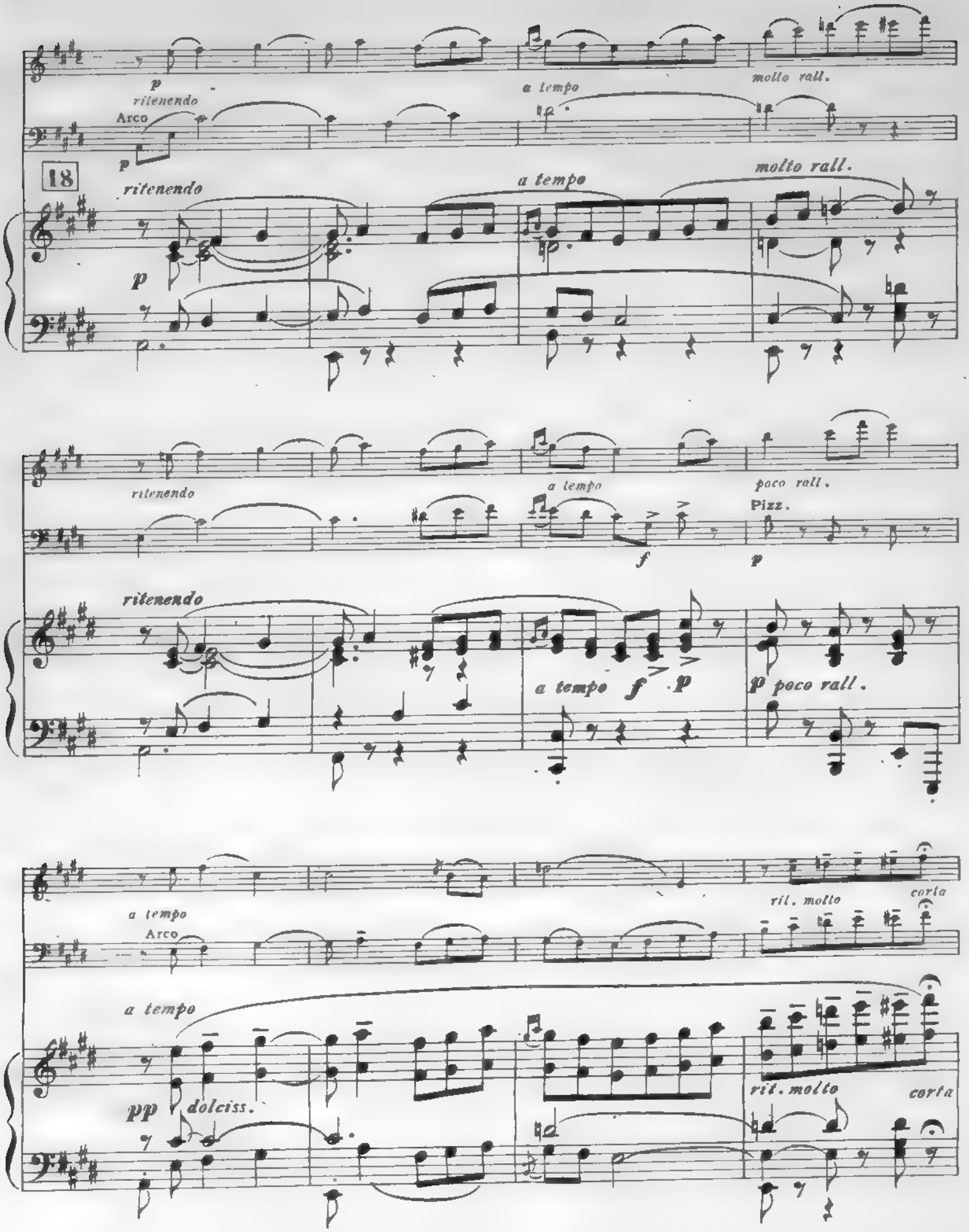
p
ritenendo
Arco
p
a tempo
molto rall.
18
ritenendo
a tempo
molto rall.
p
ritenendo
a tempo
poco rall.
Pizz.
f
p
ritenendo
a tempo
f
p
p poco rall.
a tempo
Arco
ril. molto
corta
a tempo
pp
dolciss.
rit. molto
corta

a tempo
f espansivo
mf
p
rall.
a tempo
rall.
pp
corta
p a tempo
pp
p ed espressivo
19
pp
morendo
corta
a tempo
pp
quasi rit.
a tempo
quasi rit
a tempo

quasi rit.

a tempo

più f

p

quasi rit.

a tempo

mf

allarg.

a tempo

f allarg.

a tempo

sfz

sfz

dim.

sfz

dim.

ALL.tto MOD.to E TRISTE

poco vit.

p

ALL.tto MOD.to E TRISTE ♩=63

20

pp staccato

col canto

dolcissimo

pp

a tempo

p

a tempo

p

poco rall. dim. a tempo

mf

rall.

mf

mf poco rall. dim. a tempo

p rall.

pp

rall.

a tempo

pp

a tempo

pp

rall.

pp

LARGO SOSTENUTO

ff *dim.*

ff

LARGO SOSTENUTO

con tutta forza *dim.* *dim.*

p

poco rall.

p *dim.*

poco rall.

GRAVE

ff *dim.* *pp*

ff *p* *pp*

GRAVE

dim. *m.g.*

ff *pp* *pp* *pp*